



Modalità per l'effettuazione delle verifiche delle dichiarazioni rese dall'operatore economico circa il possesso dei requisiti negli affidamenti diretti di lavori, servizi e forniture di importi entro i 40⁰⁰⁰ €
(ai sensi degli artt. 52 del d.lgs n. 36/2023)

Anno 2026

Approvato dal Comitato Direttivo ~~il 19 dicembre 2024~~

il 2 dicembre 2025

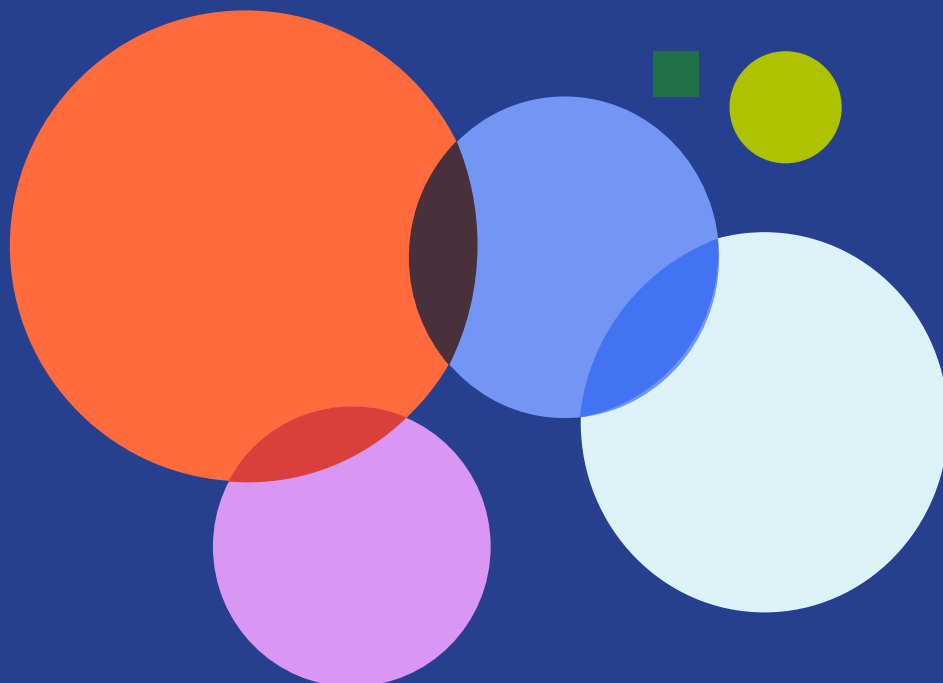

Modalità per l'effettuazione delle verifiche

Nelle procedure di affidamento diretto di lavori, di servizi e forniture, di importo pari o inferiore a 40.000 €, gli operatori economici attestano con dichiarazione sostitutiva di atto di notorietà il possesso dei requisiti di partecipazione e di qualificazione richiesti. La stazione appaltante verifica le dichiarazioni secondo le modalità di seguito indicate, ai sensi dell'art. 52 D.lgs. 36/2023.

I controlli sul possesso dei requisiti di ordine generale saranno effettuati in capo all'operatore economico contraente con ogni consentita sollecitudine, secondo le regole che seguono.

Tutti gli importi di cui al presente regolamento si intendono al netto di IVA.

A. Per procedure di importo inferiore a 5.000 €, in capo all'operatore economico affidatario verranno effettuati per ogni affidamento i seguenti controlli:

- 1)** Assenza di annotazioni nel casellario informatico dell'ANAC di cui all'art. 94, comma 5, lettere a), e), ed f) del D.Lgs n. 36/2023 che comportino l'esclusione dalle procedure di affidamento, da verificarsi tramite consultazione del pertinente portale informatico dell'ANAC;
- 2)** Assenza delle condizioni di esclusione di cui all'art. 94, comma 5, lettera d) del D.Lgs n. 36/2023, da verificarsi tramite consultazione del certificato della competente Camera di Commercio sul portale "Infocamere" - servizio "Documento di Verifica Autocertificazione Impresa";
- 3)** Assenza di violazioni agli obblighi relativi al pagamento dei contributi previdenziali (art. 94, comma 6, D.Lgs n. 36/2023), da accertarsi tramite l'acquisizione del DURC dell'operatore economico o, nei casi previsti, tramite consultazione delle banche dati di competenza (INARCASSA, EPAP, Cassa Geometri, ecc...);

Resta inteso che la Stazione Appaltante può, in qualsiasi momento, effettuare ulteriori verifiche su tutti gli operatori affidatari, al fine di verificare la veridicità delle dichiarazioni rese circa il possesso dei requisiti generali e speciali.

B. Per procedure di importo pari o superiori a 5.000 € e fino 40.000,00 €

In capo all'operatore economico affidatario verranno effettuati, oltre ai controlli previsti per le procedure di importo inferiore ai 5.000 €, i seguenti ulteriori controlli:

- 1.** Assenza di condanne di cui all'art. 94, comma 1, 3 e 4 del D.Lgs n. 36/2023, da accertarsi tramite acquisizione del casellario giudiziale delle persone fisiche e giuridiche presso la competente Procura della Repubblica;
- 2.** Assenza di violazioni gravi degli obblighi relativi al pagamento delle imposte e tasse di cui agli artt. 94, comma 6 e 95, comma 2, del D.Lgs n. 36/2023, da accertarsi tramite acquisizione del certificato di regolarità fiscale presso gli uffici territoriali competenti.
- 3.** Posizione di regolarità rispetto agli adempimenti in tema di diritto al lavoro dei disabili di cui alla Legge n. 68 del 12.03.1999 così come modificata dall'art. 1, comma 53, della Legge 247/2007.
- 4.** Possesso dei requisiti speciali richiesti nell'affidamento, da comprovarsi con documento idoneo a seconda della tipologia di requisito richiesto.

Tali ulteriori controlli verranno effettuati su un campione pari al 10% degli operatori economici. L'operatore economico da verificare sarà individuato in ordine cronologico sulla base delle procedure di affidamento diretto avviate, verificando un operatore economico ogni dieci affidamenti diretti effettuati.

A titolo esemplificativo, se Alfa è l'affidatario del primo affidamento dell'anno **2024** per importi pari o superiori a 5.000 € e fino a 40.000,00 €, sarà oggetto di verifica; poi Beta, affidatario dell'undicesimo affidamento dell'anno **2024** (per gli importi sopracitati) sarà oggetto di verifica. ***2026 (invece di 2024)**

Resta inteso che la Stazione Appaltante può, in qualsiasi momento, effettuare ulteriori verifiche su tutti gli operatori affidatari, al fine di verificare la veridicità delle dichiarazioni rese circa il possesso dei requisiti generali e speciali.

C. Con riguardo alla verifica sul possesso dei requisiti di ordine speciale, esclusivamente per commesse di importo pari o superiore a 5.000 € ed entro i 40.000 €

Si procederà secondo le modalità sopra indicate, ove richiesti quali requisiti di partecipazione nei documenti di affidamento, acquisendo documentazione necessaria alla comprova del requisito richiesto.

A titolo esemplificativo:

- 1.** Idoneità professionale: iscrizione nel registro della camera di commercio, industria, artigianato e agricoltura (o, per i servizi, presso i competenti ordini professionali) per un'attività pertinente anche se non coincidente con l'oggetto dell'appalto (art. 100, comma 3, D.Lgs n. 36/2023), tramite consultazione del "certificato della competente Camera di Commercio sul portale "Infocamere" - servizio "Documento di verifica Autocertificazione Impresa");
- 2.** Requisiti di ordine tecnico-organizzativo (art. 28, comma 1, dell'Allegato II.12 al D.Lgs n. 36/2023 per i lavori): in ordine alle capacità tecniche e professionali, importo delle prestazioni analoghe eseguite nel quinquennio antecedente la data di pubblicazione del bando non inferiore all'importo del contratto da stipulare (art. 28, comma 1, lett. a) dell'Allegato II.12 al D.Lgs 36/2023), da verificarsi tramite l'acquisizione della relativa documentazione probatoria (certificati di regolare esecuzione, certificati/dichiarazioni di avvenuta esecuzione della prestazione o, in subordine, fatture accompagnate dalla documentazione comprovante l'avvenuto saldo delle stesse) da parte dei soggetti, pubblici e privati, presso i quali le prestazioni sono state eseguite.

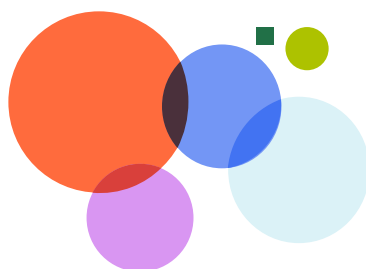

a n c i t o s c a n a . i t

