

Responsabile Area Affari e Sviluppo Pier Francesco Magni



LE BCC E LA TRANSIZIONE SUI TERRITORI

Servizi e progettualità delle BCC per lo sviluppo delle comunità locali

Banca Alta Toscana, la banca di comunità.

Scuola di Montagna: percorsi di Alta Formazione per la Montagna Pistoiese.

Consorzio MoToRe
Campo Tizzoro, 18/11/2025



UN GRUPPO DI ECCELLENZA

Il maggiore Gruppo bancario cooperativo in Italia

2°

per **numero di filiali**

4°

per **totale attivo**



IL RADICAMENTO SUL TERRITORIO



112

BCC



2.500

Sportelli



900.000

Soci



1.700

Comuni presidiati



5Mln

Clienti



22.000

Dipendenti

**Abbiamo i numeri
Abbiamo i prodotti**

Andiamo controcorrente!
Siamo differenti

Siamo differenti



Ciò contribuisce, in maniera sostanziale, a **contrastare la desertificazione dei piccoli borghi**.



Galassia **BAT**

oltre **11**
mila
Soci

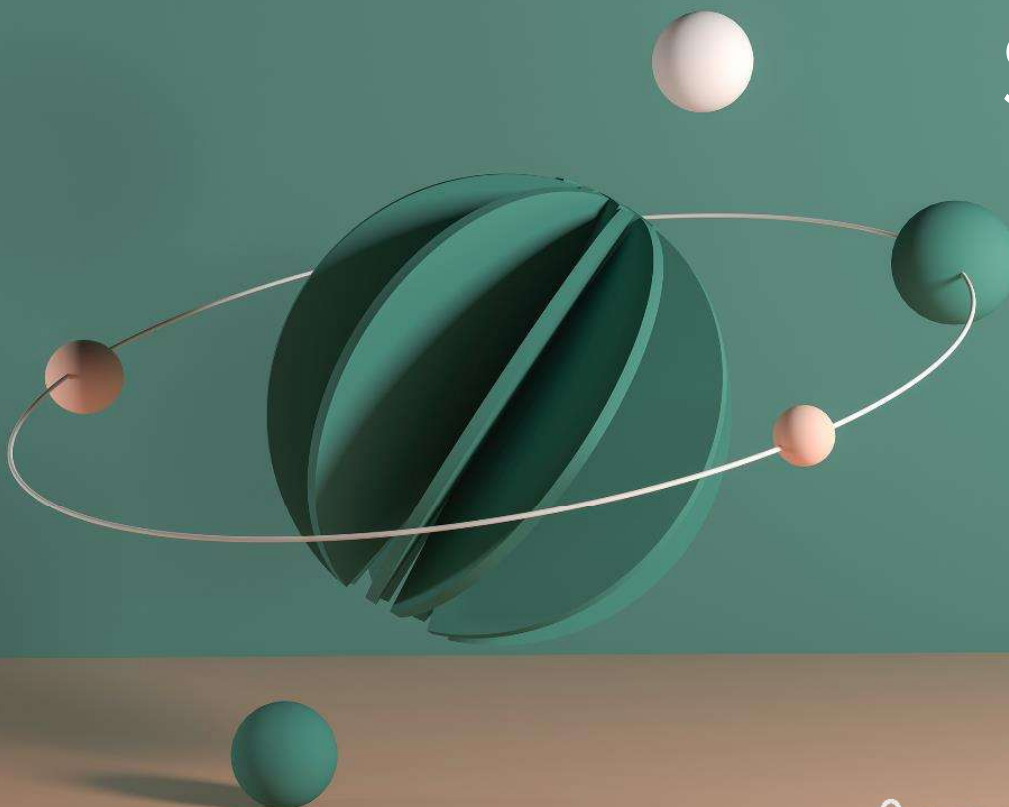

oltre **70**
mila
clienti



Galassia **BAT**

6 comitati
zonal

21
agenzie

217 colleghi

CdA **11** consiglieri
CS **3** sindaci



Galassia BAT – Comitati Zonali

6 comitati
zonali

Area Empolese

Area Masiano

Area Montagna P.se

Area Pistoiese

Area Pratese

Area Storica



Il nostro Obiettivo è...
l'equo profitto

Sostenibilità
economica

Sostenibilità
sociale

QUALITÀ DELLA VITA

di coloro che abitano il TERRITORIO:
Soci, Clienti e Dipendenti BAT



Banca di Comunità...



Una banca di comunità è una **Banca di Credito Cooperativo (BCC)** che pone al centro delle sue attività lo sviluppo locale e il benessere dei suoi soci e del territorio. A differenza delle banche tradizionali, il suo scopo primario non è il profitto, ma l'utilità sociale, reinvestendo i propri utili nelle comunità in cui opera. Le sue caratteristiche principali sono la natura cooperativa, l'operatività limitata a un territorio specifico e la mutualità prevalente, cioè l'erogazione del credito prevalentemente ai propri soci.

Statuto Sociale Banca Alta Toscana

Per Banca Alta Toscana la sostenibilità è parte della sua storia



Art. 2 Principi ispiratori



*Nell'esercizio della sua attività, la Società si ispira ai principi dell'insegnamento sociale cristiano e ai principi cooperativi della mutualità senza fini di speculazione privata. La Società **ha lo scopo di favorire i soci e gli appartenenti alle comunità locali** nelle operazioni e nei servizi di banca, perseguendo il miglioramento delle condizioni morali, culturali ed economiche degli stessi e promuovendo lo sviluppo della cooperazione, l'educazione al risparmio e alla previdenza, nonché la **coesione sociale e la crescita responsabile e sostenibile del territorio nel quale opera.***

*La Società si distingue per il proprio orientamento sociale e per la scelta di costruire il bene comune. **È altresì impegnata ad agire in coerenza con la Carta dei Valori del Credito Cooperativo** e a rendere effettivi forme adeguate di democrazia economico-finanziaria e lo scambio mutualistico tra i soci nonché la partecipazione degli stessi alla vita sociale.*

Carta dei Valori del Credito Cooperativo

Varata nel 1999... e pur sempre di grande
attualità, esprime i valori fondanti delle Banche
di Credito Cooperativo

**È il suggello del patto tra il Credito
Cooperativo e le Comunità locali e,
attraverso esse, con il Paese**



Carta dei Valori del Credito Cooperativo



Art. 1- Primato e centralità della persona

*...Il Credito Cooperativo è **un sistema di banche costituite da persone che lavorano per le persone...***

Carta dei Valori del Credito Cooperativo



Art. 2 – L'impegno

(...) Obiettivo del Credito Cooperativo è produrre utilità e vantaggi, è **creare valore economico, sociale e culturale a beneficio dei soci e della comunità** locale e “fabbricare” fiducia (...)

Carta dei Valori del Credito Cooperativo



Art. 4 – Promozione della partecipazione

(...) Il Credito Cooperativo **favorisce la partecipazione degli operatori locali alla vita economica, privilegiando le famiglie e le piccole imprese**; promuove l'accesso al credito, contribuisce alla parificazione delle opportunità.

Carta dei Valori del Credito Cooperativo



Art. 6 – Utilità, servizio e benefici

Il Credito Cooperativo non ha scopo di lucro.

*Il conseguimento di un **equo risultato**, e non la distribuzione del profitto, è la meta che guida la gestione del Credito Cooperativo...*

Carta dei Valori del Credito Cooperativo



Art. 7 – Promozione dello sviluppo locale

*Il Credito Cooperativo è legato alla comunità locale che lo esprime da un'alleanza durevole per lo sviluppo. Attraverso la propria attività creditizia e mediante la **destinazione annuale di una parte degli utili della gestione promuove il benessere della comunità locale, il suo sviluppo economico, sociale e culturale.** Il Credito Cooperativo esplica un'attività imprenditoriale "**a responsabilità sociale**", non soltanto finanziaria, ed al servizio dell'economia civile.*

3,1%
Campi Bisenzio

4,1%
Prato

17,6%
Montemurlo

16,4%
Vinci

16,8%
Pistoia

29,5%
Lamporecchio

43,82%
Agliana

QUOTE MERCATO

46,1%
Serravalle Pistoiese

54%
Quarrata

66,7%
S.Marcello

68,2%
Abetone Cutigliano



1,5 mld

TOT. ATTIVO

1,9 mld

RACCOLTA totale

PROFESSIONALITÀ

860 mil

IMPIEGHI

144 mil

FONDI PROPRI

Fonte dati Banca Alta Toscana – aggiornamento al 30/06/2025

 BCC BANCA
ALTA TOSCANA
GRUPPO BCC ICCREA



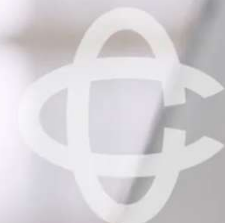

26,89%

CET 1 RATIO

92,80%

COVERAGE NPL
RATIO

27,48%

TCR

IMPEGNO

Solidità

Fonte dati Banca Alta Toscana – aggiornamento al 30/06/2025

 BCC BANCA
ALTA TOSCANA
GRUPPO BCC ICCREA



Innovazione nel solco della TRADIZIONE

Costante modernizzazione degli
ambienti di lavoro...

.....e delle modalità di relazione
con il Territorio

Cassa presidiata

Ancora un **privilegio** per i nostri
Soci e Clienti che vogliamo
accompagnare verso il futuro!

 BCC BANCA
ALTA TOSCANA
GRUPPO BCC ICCREA





La fase di preparazione, iniziata nel novembre 2023, è finalizzata al potenziale sviluppo dell'euro digitale. Sulla base dei risultati della fase istruttoria entro il 2028 sarà distribuito ai cittadini ed alle imprese.

ICCREA
è convocata a FRANCOFORTE!

BANCA ALTA TOSCANA
è chiamata a fare la sua parte!

Banca Alta Toscana: strumenti di supporto al Territorio



Ai nostri primari interlocutori del territorio

- ✓ professionisti
- ✓ operatori locali
- ✓ micro piccole e medie imprese
- ✓ start up

Legge Sabatini

Mettiamo a disposizione:
Finanziamenti dedicati con possibilità di ricorrere agli strumenti agevolativi tempo per tempo vigenti

Transizione 5.0

FESR 2023-2027

E molto altro ancora...



**BCC protagoniste dell'ECONOMIA
anche SOCIALE**

Il celebre sciatore Zeno Colò, natio della nostra Montagna Pistoiese, campione olimpico e primo vero fuoriclasse dello sci Azzurro, disse...



Per arrivare primo devo ascoltare i miei sci!

San Marcello Piteglio, 18 novembre 2025



Grazie per l'attenzione!

Pier Francesco Magni