

# Comunità di Bosco della Montagna Pistoiese

Candidatura al Bando di Regione Toscana «Aiuti per la promozione delle forme associative di gestione forestale»

***Incontro di presentazione pubblica***

Campo Tizzoro, 8 febbraio 2025

Questo documento è la base per una presentazione orale, senza la quale ha quindi limitata significatività e può dar luogo a fraintendimenti

© Copyright 2025 Sinloc ▪ Sistema Iniziative Locali SpA

Sono proibite riproduzioni, anche parziali, del contenuto di questo documento

## PREMESSA

### Contesto di intervento

Nel 2024, Fondazione Caript ha sostenuto un progetto con lo scopo di attivare un processo di **valorizzazione economica sostenibile delle risorse forestali della montagna pistoiese**, atto a dare un contributo concreto allo sviluppo locale, superando il problema della **parcellizzazione fondiaria** e dell'**abbandono dei boschi**

### IL PROGETTO

Nato su iniziativa di:

- **Unione di Comuni Montani Appennino Pistoiese**
- **Comune di San Marcello Piteglio**
- **Distretto Rurale Forestale Pistoiese**
- **GAL MontagnAppennino**

Con il sostegno di **Fondazione CARIPT**



### UNA STRATEGIA

- Offrire una soluzione alla **parcellizzazione dei terreni**, che impedisce una gestione profittevole degli stessi
- Mettere attorno allo stesso tavolo **piccoli proprietari** e **imprese forestali**
- Rafforzare la consapevolezza del bene comune, il bosco, **elemento di ricchezza** concreta per il territorio



### UN OBIETTIVO

*Rafforzare le filiere forestali del legno e degli altri prodotti del bosco generando reddito per i piccoli proprietari e contrastando l'abbandono*

## PREMESSA

### Strategia di valorizzazione

La **strategia di valorizzazione delle foreste** proposta è **di lungo periodo**, partendo dal **recupero produttivo** delle **risorse più tradizionali** – come il legname – per attivare un percorso di buona gestione boschiva capace di attivare, nel tempo, **altre opportunità di sviluppo**

- Il progetto, primo passo di un più ambizioso percorso, ha l'obiettivo di attivare la prima fase di recupero delle risorse tradizionali, fundamenta indispensabile del successivo sviluppo

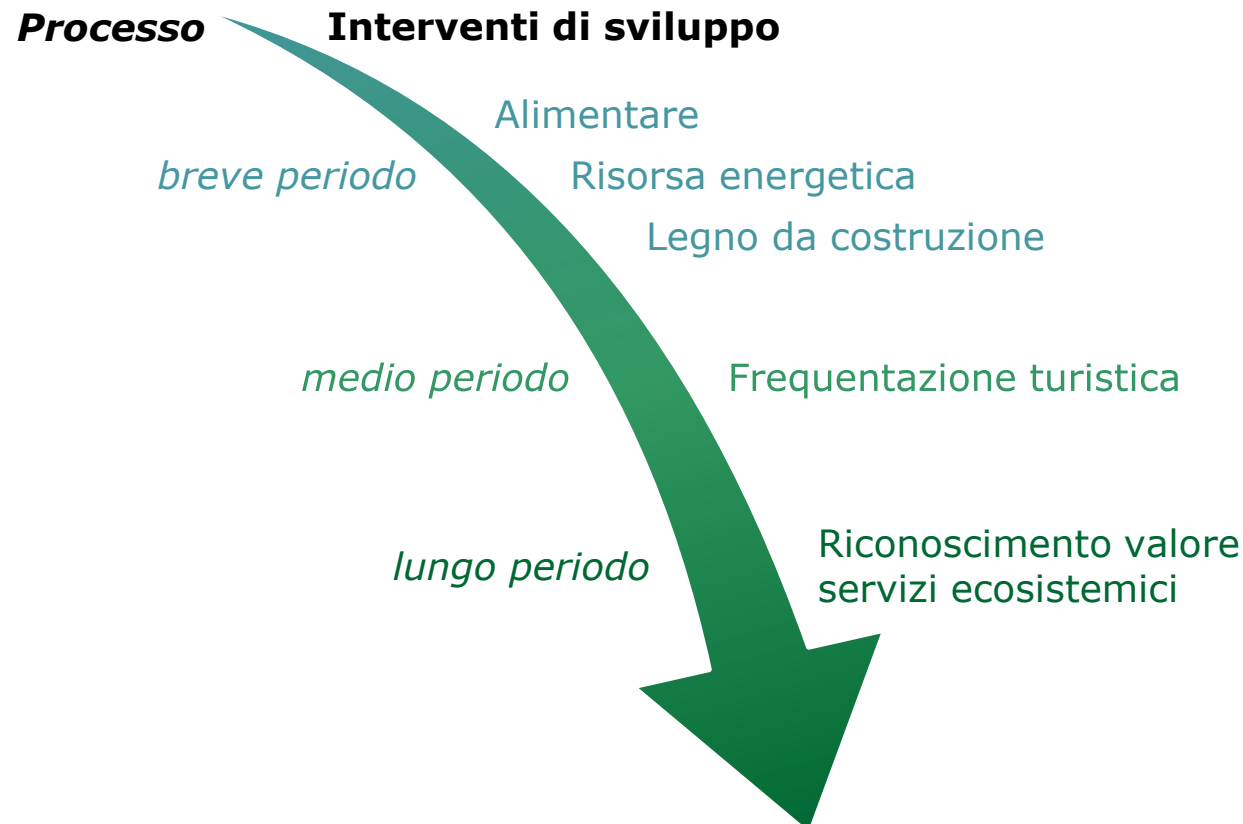

## **COMUNITÀ DI BOSCO DELLA MONTAGNA PISTOIESE**

- **IL PERCORSO**
- DI COSA SI TRATTA
- IL BANDO REGIONALE

PROSSIMI PASSI

# COMUNITÀ DI BOSCO - IL PERCORSO

## La normativa regionale

Le associazioni fondiarie (AS.FO.) sono uno strumento per **associare la piccola e frammentata proprietà** in un soggetto delegato a gestirla unitariamente, con una **sostenibilità economica** e obiettivi di **buona gestione boschiva, contrasto all'abbandono e manutenzione del territorio**

### Legge Forestale Regionale n°39/2000, art. 19 e 19 bis



Indica le forme di gestione attiva del bosco e in particolare la **Comunità del Bosco**



Mira ad **associare i soggetti della filiera**: pubblici, proprietari dei fondi, operatori forestali ed altri operatori in attività connesse



Prevede un **ruolo centrale degli enti locali** nel promuovere la gestione associata

Le AS.FO. nascono per **rispondere al progressivo abbandono** dei boschi e dei pascoli, **attuando percorsi di valorizzazione delle risorse naturali materiali e immateriali** impossibili per i piccoli proprietari di fondi frammentati

Una AS.FO. **non tocca la proprietà**, che rimane ai titolari, ma consorzia la **gestione** dei fondi per agevolarne lo sviluppo e la manutenzione facendo **massa critica** e reperendo le professionalità necessarie

## CHI PUÒ FARNE PARTE?

Proprietari e possessori di boschi

Imprenditori agricoli professionali e coltivatori diretti

Imprese forestali

Consorzi ed associazioni forestali

Associazioni di volontariato e di protezione ambientale

Usi Civici

Pubbliche amministrazioni

# COMUNITÀ DI BOSCO - IL PERCORSO

## Il processo

Il confronto con il Comune di San Marcello P. ha portato ad individuare la Comunità di Bosco come **strumento strategico** per il recupero del valore delle foreste locali, e a configurare un percorso verso la sua costituzione

Autunno 2024 – Estate 2025

### MANIFESTAZIONE D'INTERESSE

Aperta ai **proprietari o possessori**, pubblici e privati, di **aree boschive**

### CENSIMENTO

I **terreni** vengono **mappati** nel sistema informativo per la gestione delle attività forestali (SIGAF)

### INCONTRO

Viene promosso l'**incontro** tra **proprietari** e le **imprese forestali**

### COSTITUZIONE ASSOCIAZIONE

Si costituisce la Comunità di Bosco, in **forma libera** a scelta dei partecipanti



Il Regolamento 8 Forestale della Toscana, agosto 2003, n. 48/R, è il testo normativo con le disposizioni operative per la costituzione delle Comunità di Bosco

5-6-7 agosto 2024

## COMUNITÀ DI BOSCO

### NELLA MONTAGNA PISTOIESE

Una proposta di associazione fondiaria per la valorizzazione della piccola proprietà forestale



Il Comune di San Marcello Piteglio e il Distretto Forestale promuovono la nascita della **prima comunità di bosco della montagna pistoiese**

La comunità di bosco è una forma **associativa** tra piccoli proprietari e imprese forestali che permette una gestione economicamente sostenibile dei fondi

La cittadinanza è invitata a partecipare alle **serate pubbliche** di presentazione del progetto e delle modalità di adesione

<b>lunedì</b>		21:00
<b>5</b>		Aia Grande, Piteglio (in caso di maltempo circolo ACLI)
<b>martedì</b>		21:00
<b>6</b>		Circolo Pro Loco, Prunetta
<b>mercoledì</b>		17:30
<b>7</b>		Casa Comunale della Val di Fortora, Frazione di Crespole



# COMUNITÀ DI BOSCO - IL PERCORSO

## L'area dell'intervento

L'obiettivo è dar vita a una **realtà che abbracci la montagna pistoiese** nei comuni di San Marcello Piteglio, Abetone Cutigliano, Marliana, Pescia e Sambuca Pistoiese; su una porzione del territorio sarà proposto un **percorso pilota** localizzato nell'area limitrofa la Macchia Antonini

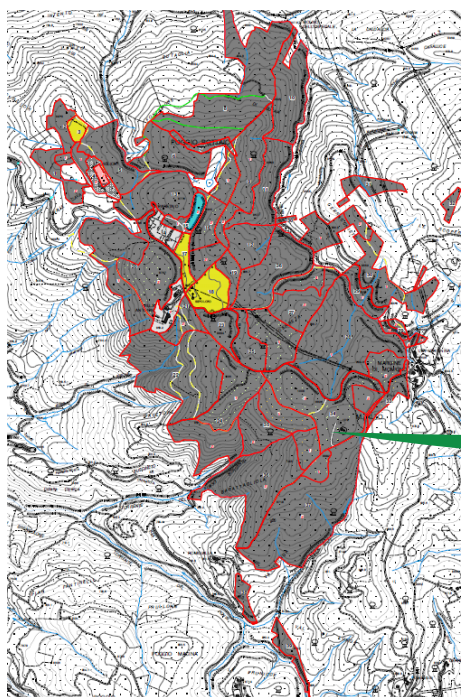

Nucleo di partenza  
la Macchia Antonini in  
Comune di San Marcello P.

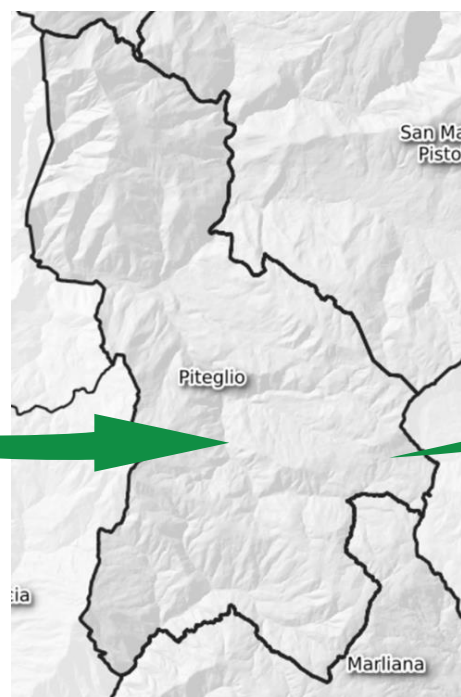

Area Pilota  
Ex Comune di Piteglio

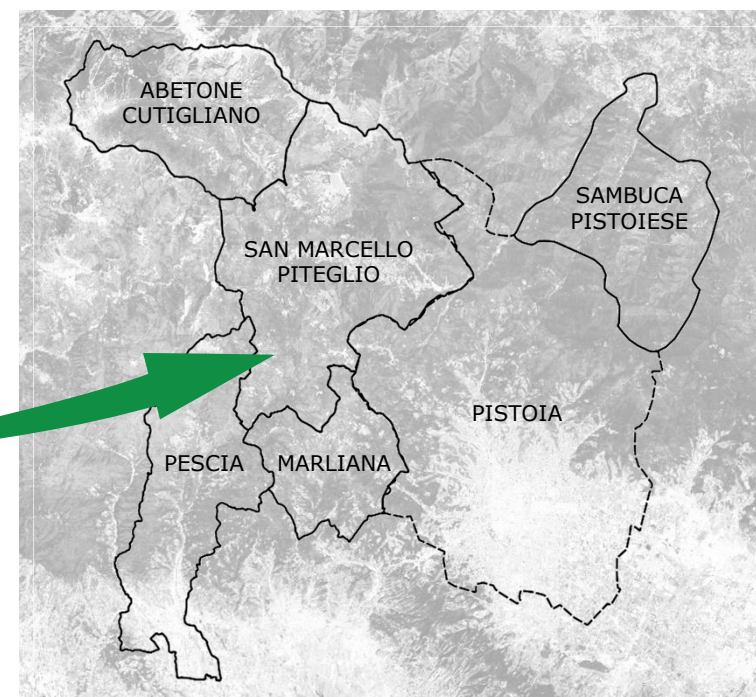

Area obiettivo

# COMUNITÀ DI BOSCO - IL PERCORSO

## Manifestazioni raccolte

La localizzazione dei fondi degli aderenti alla recente manifestazione d'interesse è concentrata principalmente a Piteglio, nei pressi della Macchia Antonini

- Aderenti manifestazione d'interesse**   
ca. 65 ettari
- Progetto bosco**   
ca. 180 ettari
- Macchia Antonini**   
ca. 240 ettari

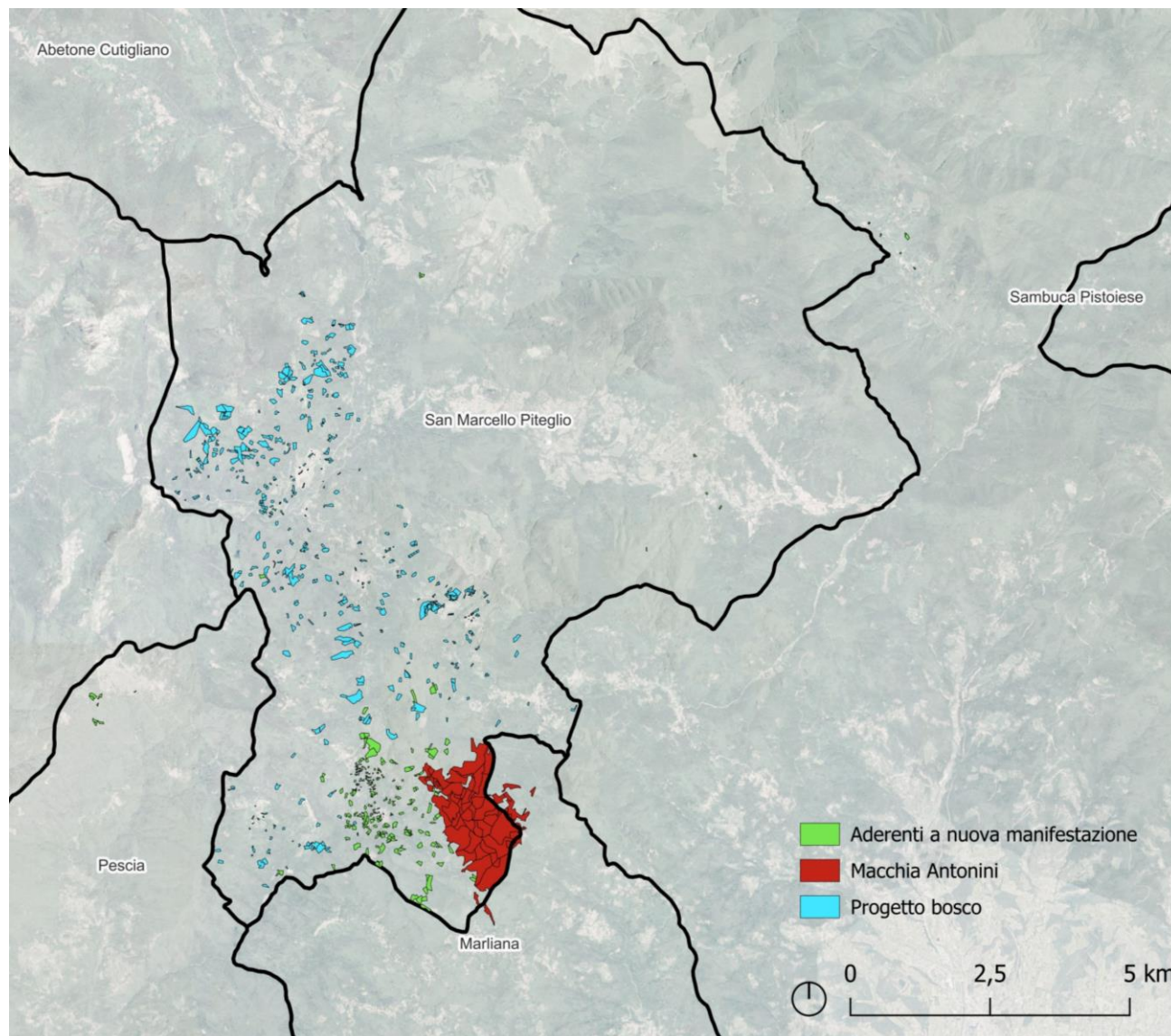

## **COMUNITÀ DI BOSCO DELLA MONTAGNA PISTOIESE**

- IL PERCORSO
- **DI COSA SI TRATTA**
- IL BANDO REGIONALE

## **PROSSIMI PASSI**

# COMUNITÀ DI BOSCO - DI COSA SI TRATTA

## Schema attori

Scopo della Comunità è promuovere la gestione attiva del bosco, coinvolgendo una variabilità di portatori d'interesse, **delegando da parte dei piccoli proprietari la gestione dei fondi** ad un soggetto rappresentativo incaricato della loro valorizzazione economica

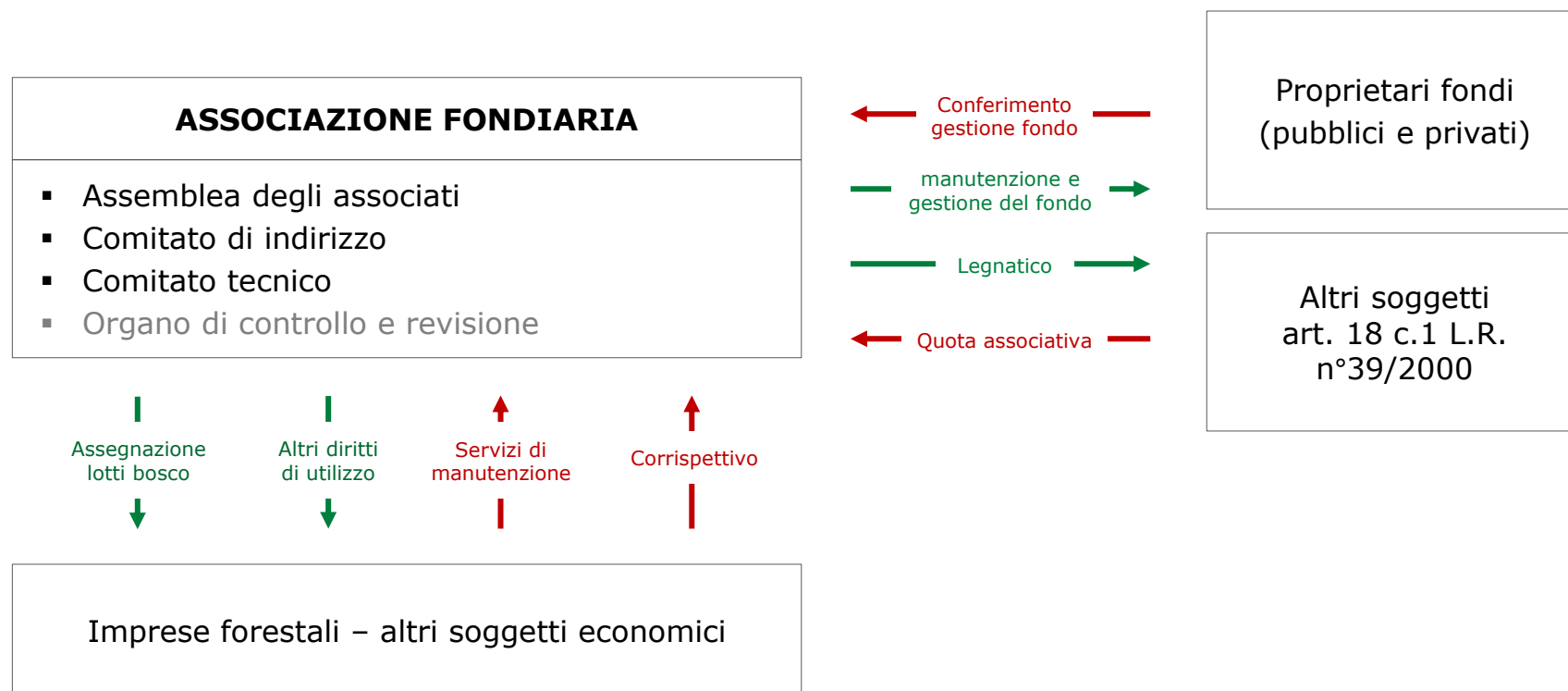

# COMUNITÀ DI BOSCO - DI COSA SI TRATTA

## Attività operative

Per mantenere il bosco produttivo, sicuro e valorizzato, è necessaria una pianificazione delle attività concrete da svolgere sul territorio, le quali includono la **manutenzione**, la **valorizzazione della filiera del legno e dei prodotti del sottobosco**, il **turismo naturalistico e culturale**

- In futuro si potranno anche prevedere servizi ecosistemici quali il pagamento per i servizi ambientali forniti dal bosco, come il sequestro del carbonio (carbon credit)

### Pianificazione e gestione forestale

- **Piano di Gestione Forestale**
  - **mappatura del territorio**
  - **obiettivi di gestione:** taglio programmato del legname, tutela della biodiversità, riqualificazione di aree degradate
  - **interventi prioritari:** manutenzione dei sentieri, piantumazione, controllo delle specie invasive
- **Monitoraggio**

### Manutenzione e sicurezza

- **Manutenzione infrastrutturale:**
  - ripristino e cura dei boschi, dei sentieri escursionistici e viabilità
  - aree attrezzate (es. parcheggi, aree picnic)
- **Prevenzione incendi e dissesto:** creazione di fasce parafuoco, potature preventive, interventi per il consolidamento del terreno in zone a rischio frane
- **Rimozione rifiuti**

### Valorizzazione economica

- **Filiera del legno e dei prodotti del sottobosco:**
  - creazione di una filiera locale che garantisca una gestione sostenibile della risorsa legnosa
  - promozione di prodotti locali con marchio
- **Turismo e cultura:** eventi stagionali, passeggiate tematiche, o laboratori per bambini; creazione di percorsi culturali

### Educazione e comunicazione

- **Sensibilizzazione locale:** sensibilizzare i proprietari di fondi sull'importanza della gestione collettiva
- **Educazione:** coinvolgimento delle scuole della Montagna Pistoiese in progetti educativi sul bosco
- **Promozione turistica:** creazione di un sito web e di materiali informativi; collaborazione con enti turistici regionali per inserire la comunità in circuiti

# COMUNITÀ DI BOSCO - DI COSA SI TRATTA

## Risorse economiche

Per garantire la funzionalità della comunità di bosco, è necessario assicurarsi **fonti di finanziamento diversificate** attraverso contributi associativi, accesso a fondi pubblici, sviluppo di attività economiche locali e creazione di partnership strategiche con aziende e altri enti

### Contributi degli associati

- Quote di adesione
- Contributi straordinari

### Finanziamenti pubblici

- Regione Toscana e Unione Europea
- Contributi comunali o statali

### Entrate da attività economiche

- Vendita di prodotti boschivi
- Attività turistiche
- In futuro - servizi ecosistemici

### Sponsorizzazioni e partnership

- Aziende locali
- Corporate Social Responsibility (CSR)

## **COMUNITÀ DI BOSCO DELLA MONTAGNA PISTOIESE**

- IL PERCORSO
- DI COSA SI TRATTA
- **IL BANDO REGIONALE**

PROSSIMI PASSI

# COMUNITÀ DI BOSCO - IL BANDO REGIONALE

## Candidatura al bando per forme associative di gestione forestale (1 di 3)

A novembre è stato pubblicato un bando di Regione Toscana volto a **promuovere l'associazionismo fondiario** tra i proprietari di terreni pubblici o privati, con scadenza il **28 febbraio**

### Bando Regione Toscana - Aiuti per la promozione delle forme associative di gestione forestale

<b>Finalità</b>	<ul style="list-style-type: none"><li>▪ Avviare il superamento di situazioni di degrado o abbandono e instaurare un meccanismo virtuoso che promuova la <b>creazione di nuove strutture associate o consortili</b>, e il potenziamento di quelle forme associative già esistenti, <b>per la gestione delle proprietà silvo-pastorali</b> (pubbliche, private e collettive)</li></ul>
<b>Beneficiari</b>	<ul style="list-style-type: none"><li>▪ Possono beneficiare del finanziamento <b>forme associative o consortili, già costituite o costituende</b> che associano <b>proprietari o gestori di superfici silvo-pastorali</b></li></ul>
<b>Scadenza</b>	<ul style="list-style-type: none"><li>▪ <b>Entro le ore 13.00 del 28 febbraio 2025</b></li></ul>
<b>Dotazione e agevolazione</b>	<ul style="list-style-type: none"><li>▪ La dotazione finanziaria prevista per il bando è di <b>515.518 €</b></li><li>▪ Il sostegno è concesso in forma di <b>contributo a fondo perduto fino all'100% delle spese effettivamente sostenute</b> per l'esecuzione degli interventi ammissibili</li><li>▪ Sono ammissibili progetti che prevedano un contributo minimo di 10.000 € ed uno <b>massimo di 50.000 €</b></li></ul>

# COMUNITÀ DI BOSCO - IL BANDO REGIONALE

## Candidatura al bando per forme associative di gestione forestale (2 di 3)

Per le nuove associazioni da costituirsi sono finanziabili le **spese di costituzione e prima gestione** a cui possono aderire i proprietari o gestori delle proprietà silvo-pastorali, pubbliche, private e collettive, singoli o associati

### Bando Regione Toscana - Aiuti per la promozione delle forme associative di gestione forestale

#### Investimenti finanziabili

- Analisi finalizzate alla **conoscenza della consistenza e della proprietà del patrimonio forestale e agricolo**, comprese le **ricerche catastali**
- **Attività promozionali, di informazione, di sensibilizzazione e animazione locale**
- **Attività di studio, indagine, ricognizione e censimento dei beni sulla zona interessata** dal progetto necessari alla determinazione di una strategia di sviluppo locale
- **Progettazione della cartografia tematica** del territorio forestale interessato e per l'attività di consultazione e aggiornamento dei **dati catastali**
- Redazione del **piano pluriennale di gestione**
- **Spese amministrative** relative alla **costituzione** e prima gestione di consorzi o di altre forme associative, **spese notarili**
- Costi **organizzativi** di natura **tecnico-amministrativa per il coordinamento dei soggetti aderenti** alla forma associativa costituenda
- Costi per l'**acquisto di materiali e attrezzature** necessari per le attività di gestione tecnico-amministrativa
- **Spese generali** nella **misura massima del 15% del finanziamento complessivo**

# COMUNITÀ DI BOSCO - IL BANDO REGIONALE

## Candidatura al bando per forme associative di gestione forestale (3 di 3)

Per la candidatura al bando è necessaria una **relazione progettuale** da compilare su specifico format fornito che evidenzi le **superfici interessate**, le **attività previste** con i relativi benefici e impatti sullo sviluppo economico e occupazionale del territorio, gli **accordi preliminari** dei proprietari per la costituzione dell'associazione e un **quadro economico-finanziario**

### Bando Regione Toscana - Aiuti per la promozione delle forme associative di gestione forestale

#### Documentazione da allegare

**Relazione progettuale**, utilizzando il modello allegato al bando, che dettagli:

1. La **dimensione delle superfici e relativa cartografia con indicazione delle particelle catastali** ed il relativo elenco dei proprietari/possessori coinvolti nella proposta di progetto di gestione associata
2. Le **attività che si prevedono di attivare** con particolare riguardo a:
  - **incremento della pianificazione e gestione sostenibile del patrimonio forestale, prevenzione** dal rischio di incendi boschivi o di dissesto idrogeologico e la **conservazione della biodiversità**
  - **sviluppo di attività imprenditoriali e alla creazione di nuova occupazione**, alla valorizzazione delle **vocazioni produttive ambientali e sociali** locali e/o al **recupero di attività produttive tradizionali** legate all'uso del bosco
3. **Accordi preliminari sottoscritti dai proprietari o possessori con impegno espresso alla costituzione della forma associativa. Tale impegno andrà perfezionato entro 60 giorni dall'atto di approvazione della graduatoria definitiva**
4. **Quadro economico – finanziario**

## COMUNITÀ DI BOSCO DELLA MONTAGNA PISTOIESE

- IL PERCORSO
- DI COSA SI TRATTA
- IL BANDO REGIONALE

## **PROSSIMI PASSI**

## PROSSIMI PASSI

### Verso la costituzione

Al fine di candidarsi al bando regionale, è necessario **allegare le informazioni e la documentazione catastale dei fondi posseduti**, oltre che **sottoscrivere la propria preliminare adesione all'Associazione**

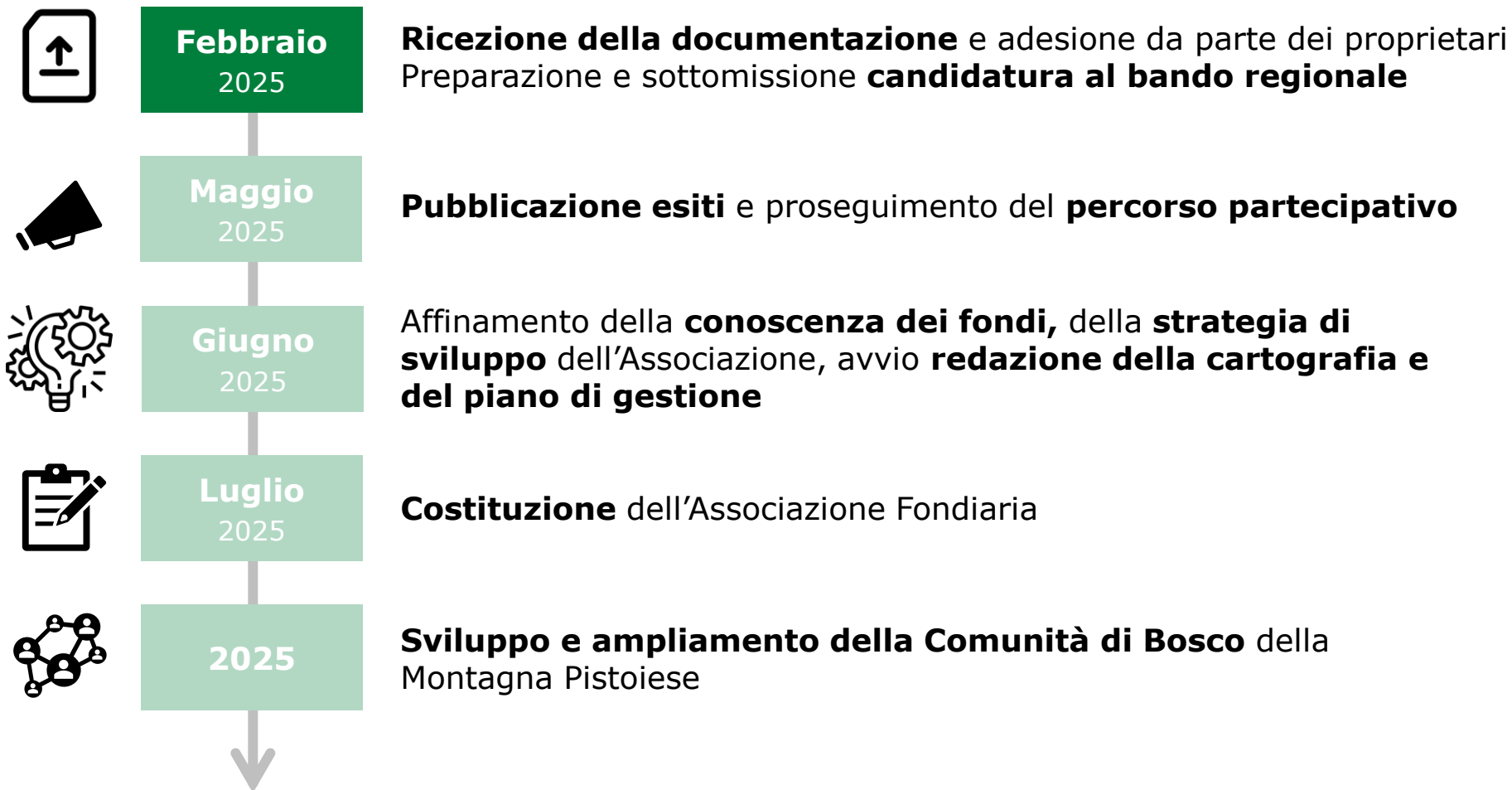



**Grazie.**

[WWW.SINLOC.COM](http://WWW.SINLOC.COM)

 **SINLOC**  
Sistema Iniziative Locali