



# La riscossione coattiva diretta dei crediti comunali: esperienze a confronto

## **ADRIATICA RISORSE S.p.A.** *in house providing Comune di Pescara*

RELATORI: *Carlo Chiacchiaretta* Responsabile Area Operativa e  
*Cinzia Potere* Responsabile Procedure Coattive



# La riscossione coattiva diretta dei crediti comunali: esperienze a confronto

▪ LA SOCIETA' E' STATA COSTITUITA SOTTO FORMA DI SOCIETA' PER AZIONI AI SENSI DEL D. LGS. 175/2016 E ART. 52 DEL D. LGS. 446/1997, IN DATA 16/05/2019, GIUSTA DELIBERA DEL CONSIGLIO COMUNALE N° 65 DEL 9/04/2019;

▪ PARTECIPAZIONE DETENUTA AL 100 % DAL COMUNE DI PESCARA, QUESTO ESERCITA SULLA SOCIETA' UN CONTROLLO ANALOGO A QUELLO ESERCITATO SUI PROPRI SERVIZI;

▪ LA SOCIETA' E' TITOLARE DI UN CONTRATTO DI SERVIZIO INERENTE LA GESTIONE E RISCOSSIONE DEI TRIBUTI E DI ALTRE ENTRATE COMUNALI E RELATIVE ATTIVITÀ ACCESSORIE E COMPLEMENTARI – AFFIDAMENTO DIRETTO ALLA SOCIETÀ IN HOUSE CON DECORRENZA 1 GIUGNO 2019 E SUCCESSIVAMENTE AFFIDATO PER ULTERIORI 5 ANNI + 5 CON DECORRENZA GENNAIO 2025;

▪ LA SOCIETA' SI OCCUPA DELL'INTERO CICLO DELLE ENTRATE DALLA GESTIONE DEL TRIBUTO FINO ALLA RISCOSSIONE COATTIVA.

# La riscossione coattiva diretta dei crediti comunali: esperienze a confronto

## INCASSI TRIBUTARI PARTITE ARRETRATE - FONTE COMUNE DI PESCARA

	2018	2019	2020	2021	2022	2023	2024
<b>Proventi da lotta all'evasione</b>	2.687.770,49 €	2.835.757,22 €	3.239.446,68 €	3.239.268,80 €	4.731.142,83 €	8.864.313,96 €	10.598.846,24 €

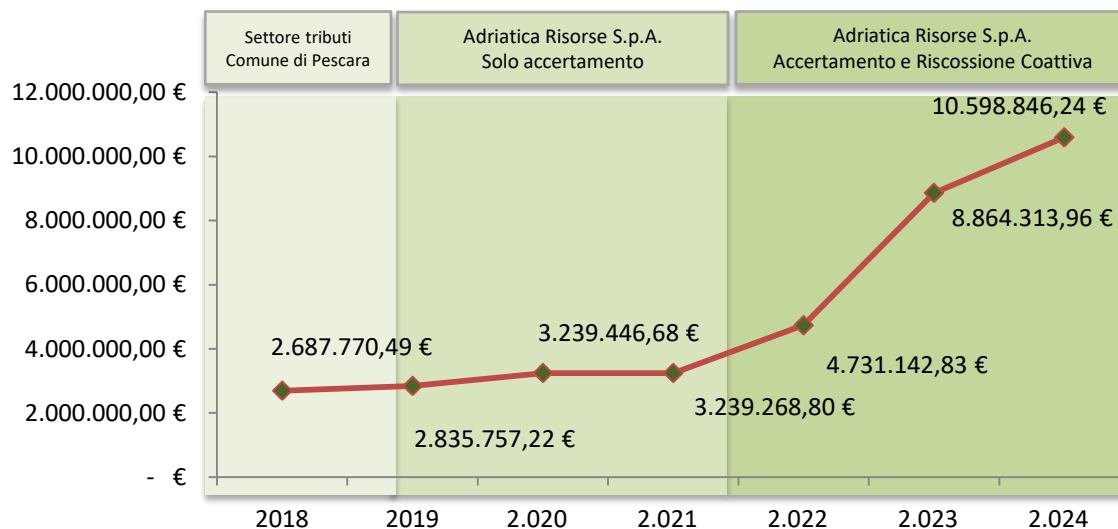

# La riscossione coattiva diretta dei crediti comunali: esperienze a confronto

## ORGANIGRAMMA ADRIATICA RISORSE 2025

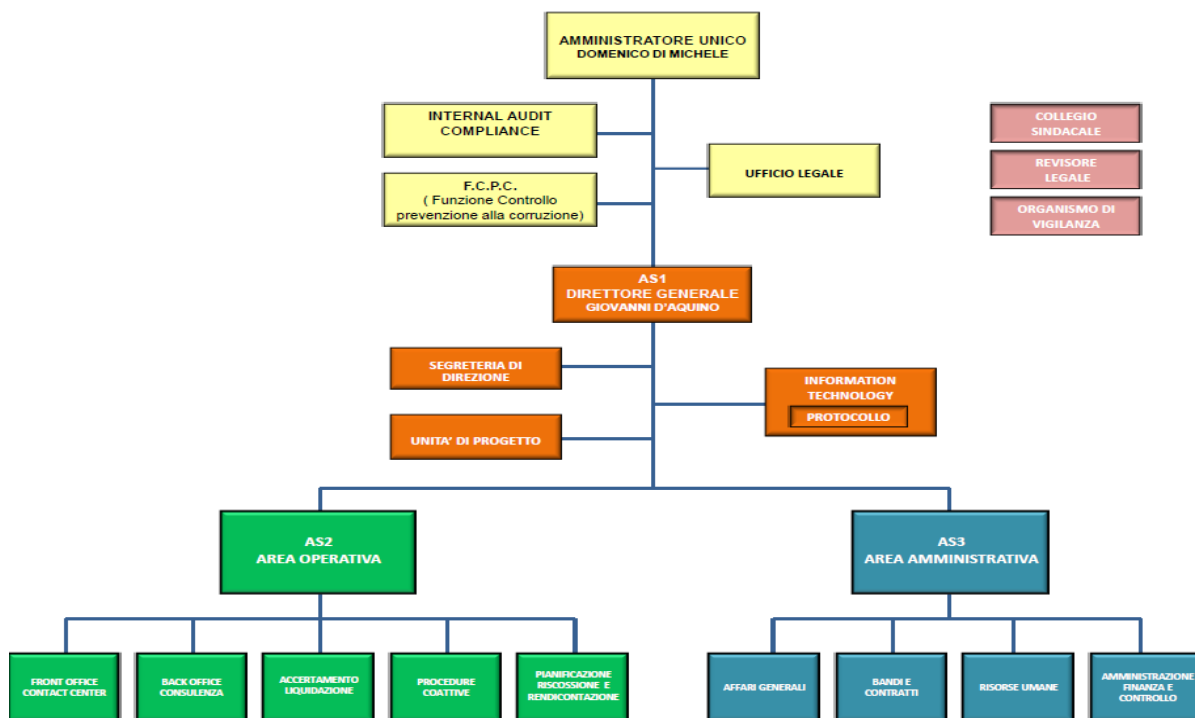

# La riscossione coattiva diretta dei crediti comunali: esperienze a confronto

## EVOLUZIONE STRUTTURA PROCEDURE COATTIVE ADRIATICA RISORSE SPA

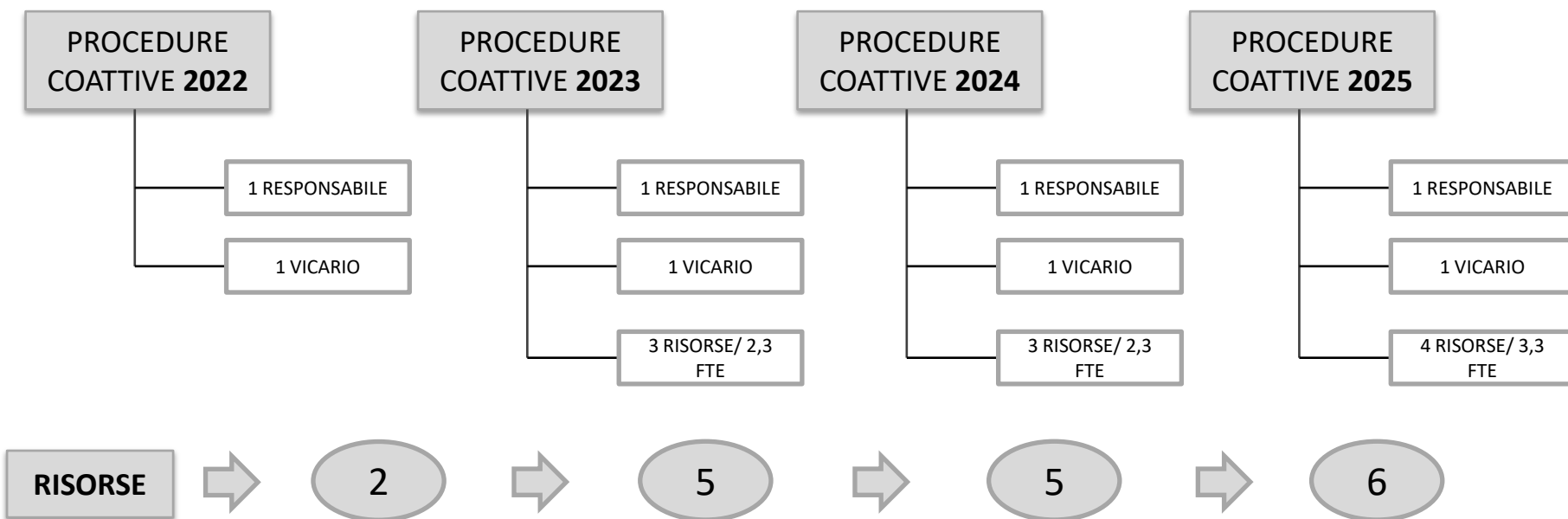

# La riscossione coattiva diretta dei crediti comunali: esperienze a confronto

## PROCEDURE COATTIVE ADRIATICA RISORSE SPA- RISCOSSIONE PER TIPOLOGIA ATTO

TIPO ATTO	N. Pagamenti	N. Pagamenti %	Importo	Importo %
INGIUNZIONE	12.196	<b>34,23%</b>	6.409.500,64 €	<b>33,71%</b>
INTIMAZIONE	119	<b>0,33%</b>	897.934,47 €	<b>4,72%</b>
SOLLECITO	2.139	<b>6,00%</b>	2.628.384,96 €	<b>13,82%</b>
<b>PIGNORAMENTO</b>	3.547	<b>9,95%</b>	5.370.462,81 €	<b>28,24%</b>
<b>RATEIZZAZIONE</b>	17.633	<b>49,48%</b>	3.709.361,64 €	<b>19,51%</b>
<b>totale</b>	<b>35.634,00</b>	<b>100%</b>	<b>19.015.644,52 €</b>	<b>100%</b>

**N. Pagamenti %**

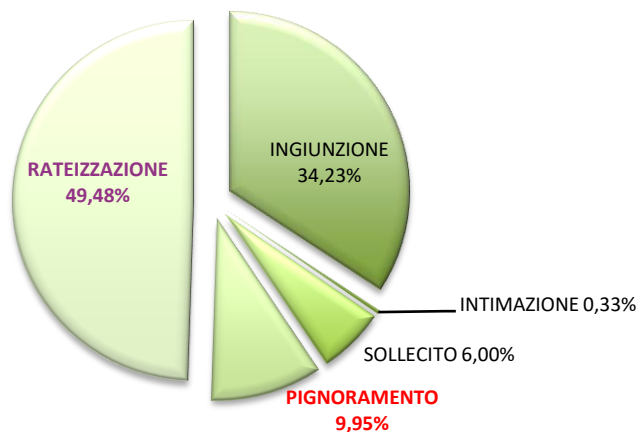

**Importi %**

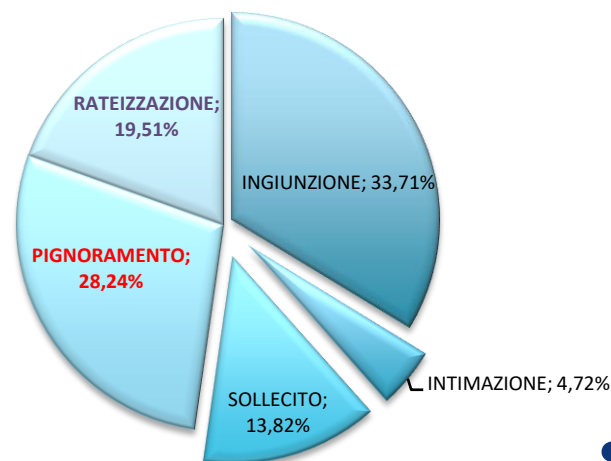

# La riscossione coattiva diretta dei crediti comunali: esperienze a confronto

## INCASSI DA RISCOSSIONE COATTIVA TRIBUTARIA E PATRIMONIALE ADRIATICA RISORSE SPA

ANNI	INCASSATO
MAG-DIC 2022 (8 MESI)	1.965.068,92 €
2023	5.633.975,08 €
2024	9.007.143,11 €
GEN-FEB 2025 (2 MESI)	2.436.081,42 €

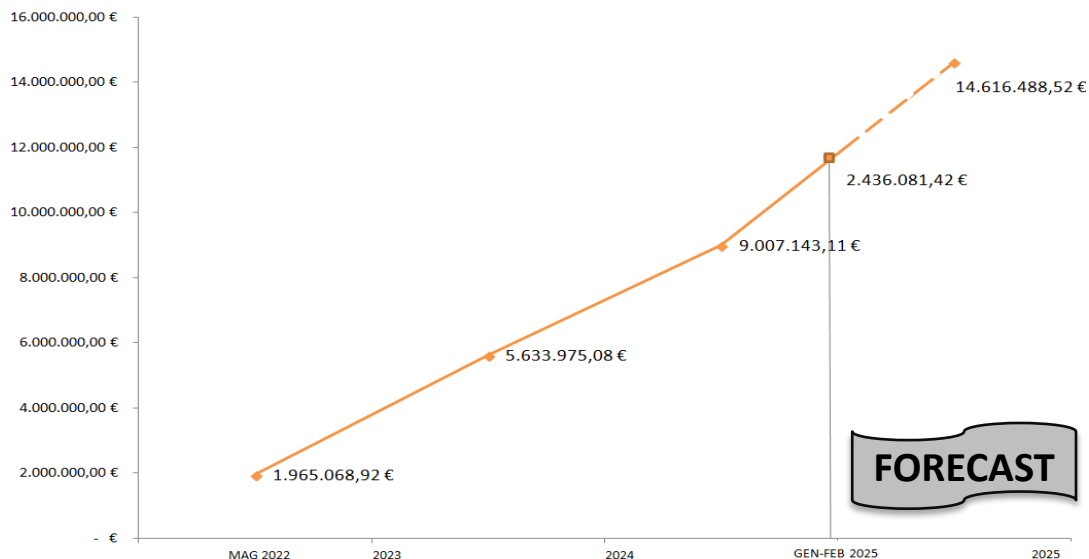

# La riscossione coattiva diretta dei crediti comunali: esperienze a confronto

## INCASSI DA RISCOSSIONE COATTIVA AFFIDATI AD AdER

ANNO RISCOSSIONE	INCASSI AdER
2019	3.542.396,70 €
2020	2.477.475,33 €
2021	1.524.037,98 €
2022	3.206.765,49 €
2023	2.928.964,62 €
2024	1.673.633,94 €

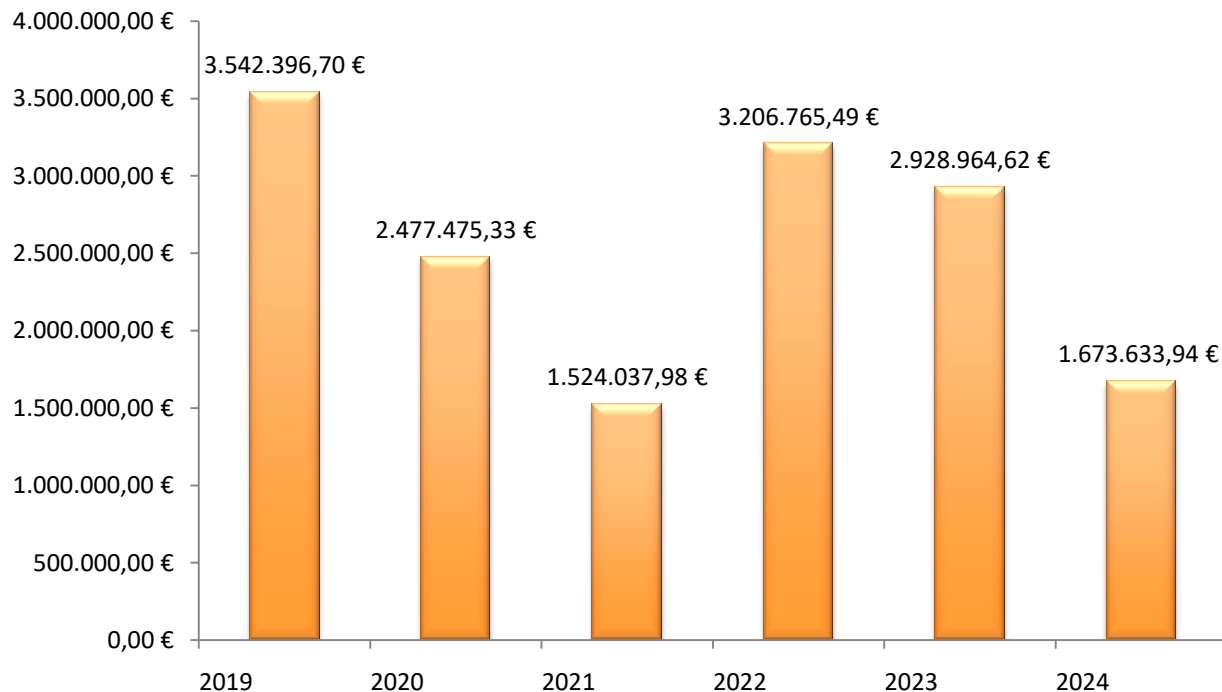

# La riscossione coattiva diretta dei crediti comunali: esperienze a confronto

## *Grazie per l'attenzione*

