

**Valentina Bucchi**

*Ufficio Europa di Anci Toscana*

[valentina.bucchi@ancitoscana.it](mailto:valentina.bucchi@ancitoscana.it)

**AdaptWise**

**Interreg**



Cofinanziato  
dall'Unione europea

Cofinancé par  
l'Union européenne

**Marittimo-IT FR-Maritime**

**Cos'è ADAPTWISE**





# Ripartiamo dagli USA

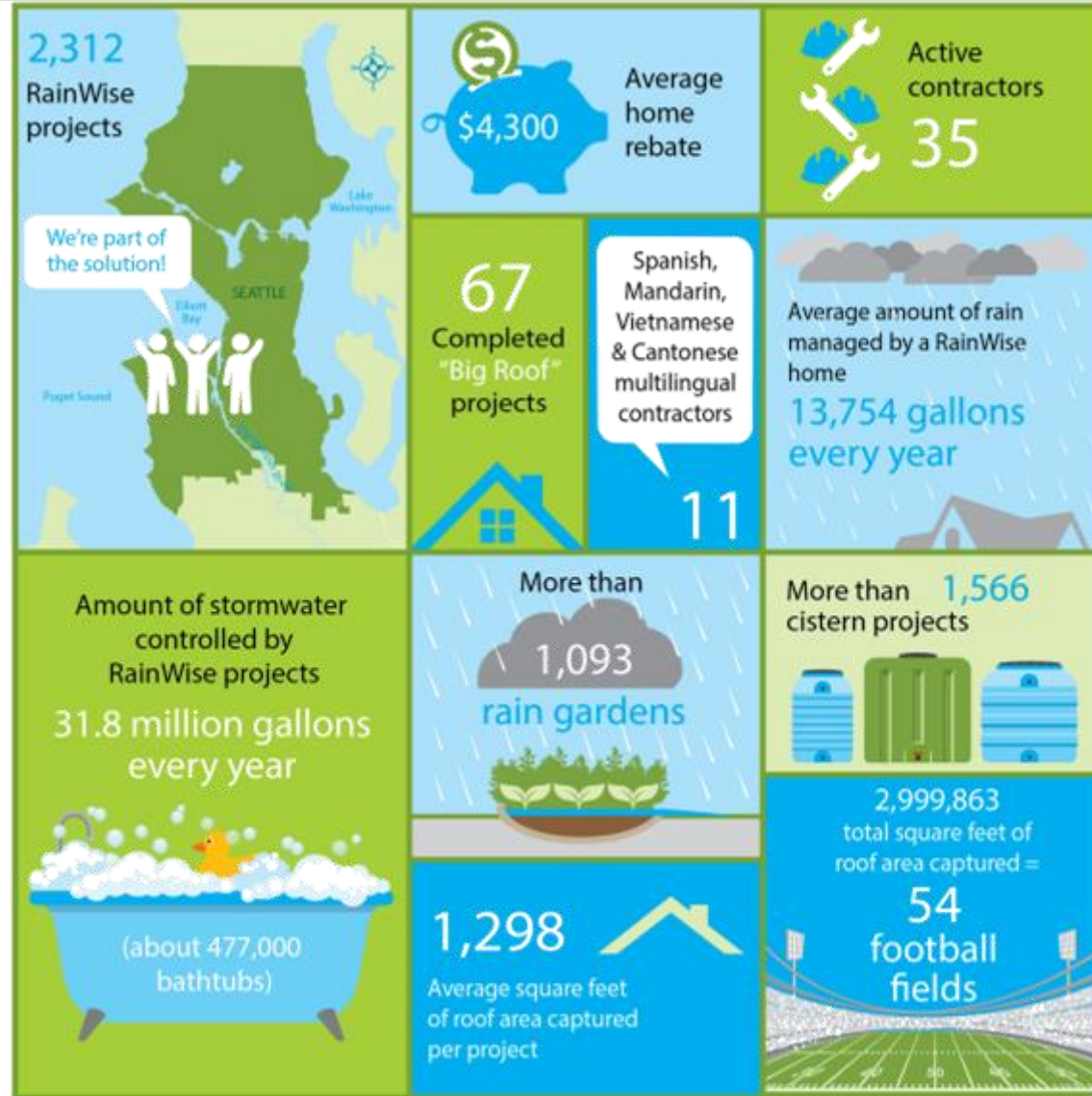

# 2022 RainWise





## Piogge intense e improvvise

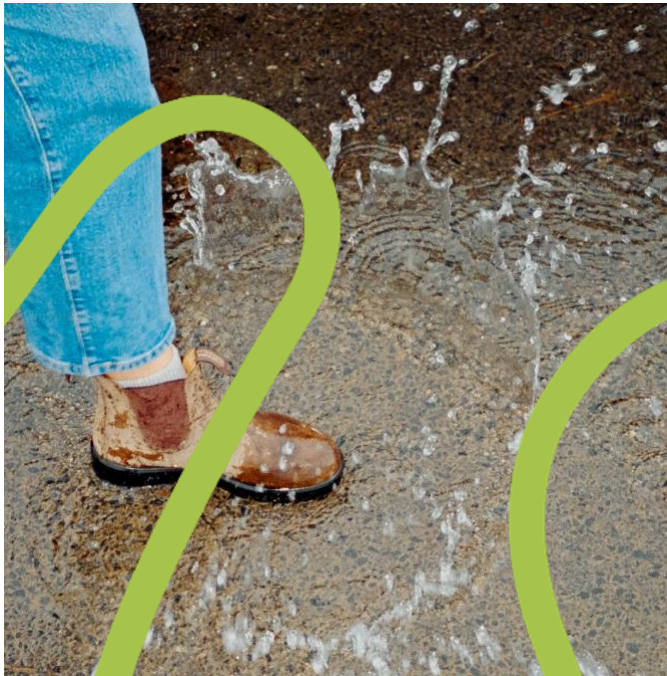

*Alluvioni in zone urbane e periurbane con danni a infrastrutture, proprietà, persone, salute, ambiente ed economia.*

## Siccità



*Impermeabilizzazione dei suoli, impatti su agricoltura, industria e turismo, incendi boschivi e qualità dell'aria, impoverimento habitat naturali, problemi di salute e sicurezza per le comunità.*

## Ondate di calore

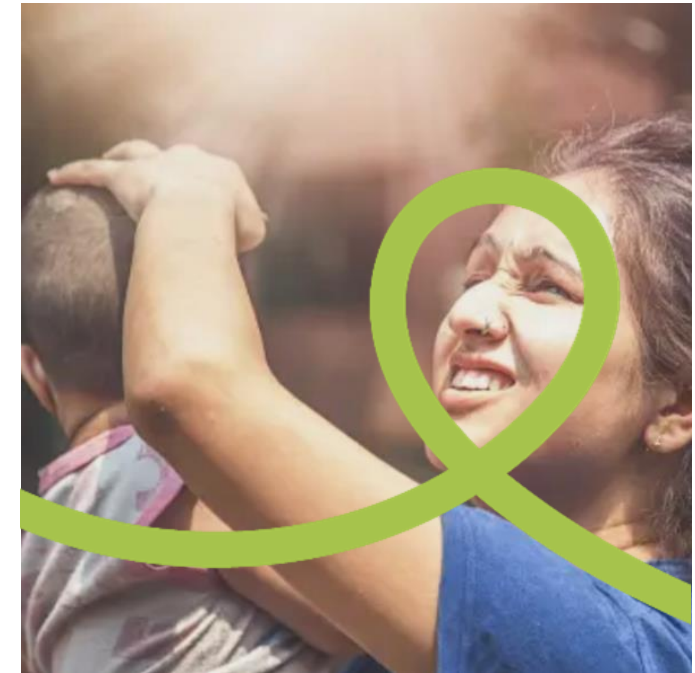

*Impatti su salute, ecosistemi, danni per agricoltura, industria e turismo, aumento domanda e povertà energetica, inquinamento atmosferico.*



## Grandi opere pubbliche



+

## Inteventi diffusi in spazi privati



# Anche questo è adattamento

**ADAPTWISE :  
community**



**resilienza**

**= CER : energia**



**INSIEME**

**Amministratori  
Cittadini  
Associazioni  
Imprese  
Ricerca**

**definiscono,  
realizzano, co-  
gestiscono e  
monitorano**

**PICCOLI E DIFFUSI  
INTERVENTI DI  
ADATTAMENTO  
(focus su spazi  
privati)**

**complementari  
alla pianificazione  
per l'adattamento  
su ampia scala**

**Adaptwise**

*Comunità per  
l'adattamento*



**Come lo vogliamo realizzare  
in 3 (non facili) step**

# Da buone pratiche a linee guida

> Analisi di **case study**:  
quali sono i migliori  
esempi di processi di  
adattamento gestiti e  
realizzati dalle comunità?

> **Perché hanno  
funzionato?** Quali sono gli  
elementi caratterizzanti  
delle buone pratiche?

> **Linee guida** per la  
sperimentazione di  
comunità ADAPTWISSE





# Processi partecipativi e piani di azione

- > Identificazione e caratterizzazione delle **aree pilota**
- > Mappatura degli **stakeholder**
- > Campagne di **sensibilizzazione**
- > **Processi partecipativi** per individuazione interventi e modalità di realizzazione
- > Piani d'azione locali e **patti di collaborazione**





# Interventi e valutazione

- > Campagne di **sensibilizzazione**
- > Installazione diffusa di **cisterne**
- > realizzazione di **rain garden**
- > **piantumazioni** resilienti
- > **depaving**
- > manutenzione condivisa dei **fossati**
- > manutenzione condivisa delle **caditoie**
- > **rifugi climatici**





**Chi siamo, dove andiamo e  
in quanto tempo**



**PP05 Anci Liguria**  
Comune della Spezia,  
*zona da individuare*



**PP08 CCI VAR**  
Aggiornamento CRAM tool  
imprese + *zona da individuare*



**PP07 CAPA**  
Comune di Peri



**PP04 Comune di Sassari**  
Quartiere di Monte Rosello



**PP03 Comune di Alghero**  
Quartiere della Pietraia

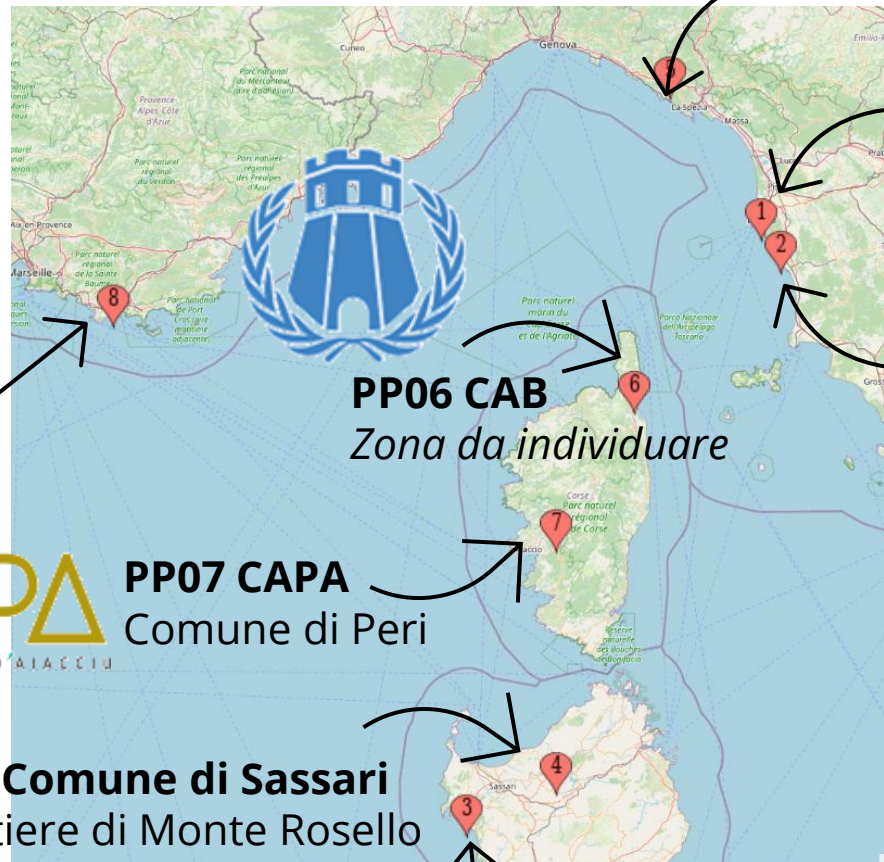

**LP01 Anci Toscana**  
Quartiere Collinaia del  
Comune di Livorno



**PP02 CISPEL**  
Comune di Rosignano  
*zona da individuare*



- **8 partner**
- **36 mesi**
- **1.8 milioni**



**Grazie per  
l'attenzione!**

**AdaptWise**

**Interreg**



Cofinanziato  
dall'Unione europea  
Cofinancé par  
l'Union européenne

**Marittimo-IT FR-Maritime**

**La cooperazione al cuore del Mediterraneo  
La coopération au coeur de la Méditerranée**